

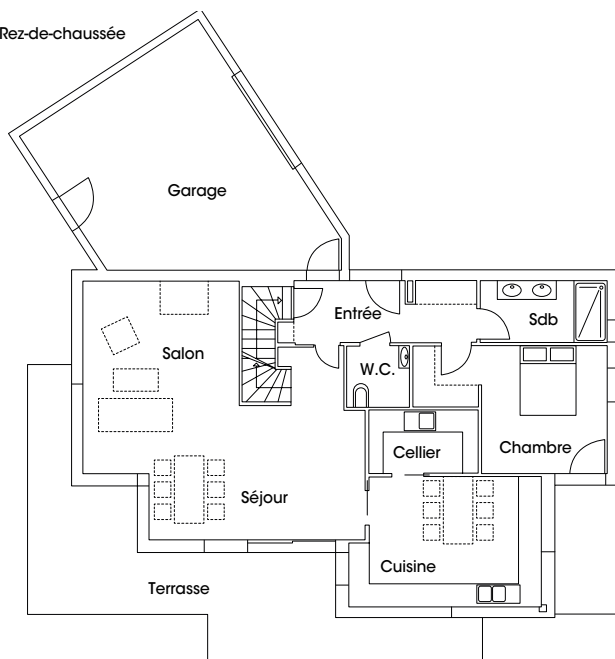

Rez-de-chaussée

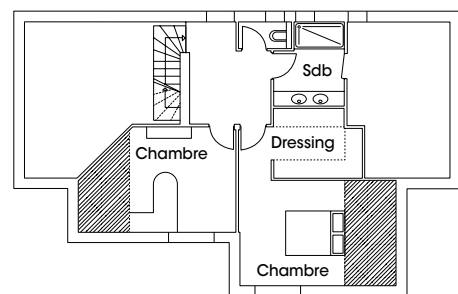

Étage



FICHE TECHNIQUE

Architecte* : Marc Gaillard

Localisation : Gap (05)

Année de construction : 2018

Surface habitable : 150m² environ

Prix : 2 000 € HT/m² habitable + 1 000 € TTC/m² sous-sol et garage

Système constructif : Ossature bois poteaux-poutres

Revêtement : Bardage en Mélèze, pose horizontale, sans traitement

Isolation : Dalle basse : Mousse de polyuréthane

150 mm + chape chauffante

Murs : Laine de bois 240 mm

Toit : Laine de bois 400 mm

Cloisons : Placostil

Chauffage/EnR : PAC air/eau + panneaux

photovoltaïques 9 Kwc

Menuiseries : Aluminium laqué, vitrages Ug = 0,9

Terrasse : Platelage Mélèze naturel, autoclave

▮ Texte : Claire Thibault - Photos : Marc Gaillard

*Voir le carnet d'adresses : page 98